

Herbstferien – Angebot der Jugendarbeit in der VG Flechtingen vom 19.10. bis zum 24.10.2020

Montag, 19.10.2020 Kletterwald Thale



- über 100 Kletterelemente
- 80 m Seilbahn
- klettern über der Bode
- touristische Attraktionen:
Hexentanzplatz + Seilbahnen

Kinderparcour 1 (Orange)		Blauer Parcour	
Nutzung	ab 5 Jahre / 1,10m Größe	Nutzung	ab 9 Jahre / 1,40m Größe
Elemente	8	Elemente	30
Schwierigkeitsgrad	Leicht	Schwierigkeitsgrad	Mittel
Höhe	2 m	Höhe	5 - 6 m
Kinderparcour 2 (Violett)		Grüner Parcour	
Nutzung	ab 5 Jahre / 1,10m Größe	Nutzung	ab 9 Jahre / 1,40m Größe
Elemente	8	Elemente	17
Schwierigkeitsgrad	Mittel	Schwierigkeitsgrad	Mittel - Schwer
Höhe	2 - 3 m	Höhe	6 - 7 m
Familienparcour (gelb)		Roter Parcour	
Nutzung	ab 7 Jahre / 1,20m Größe	Nutzung	ab 9 Jahre / 1,40m Größe
Elemente		Elemente	14
Schwierigkeitsgrad	Mittel-Schwer	Schwierigkeitsgrad	Mittel - Schwer
Höhe		Höhe	6 - 7 m
Kinderparcour 3 (Hellblau)		Schwarzer Parcour	
Nutzung	ab 5 Jahre / 1,10m Größe	Nutzung	ab 18 Jahre / 1,40m Größe
Elemente	11	Elemente	12
Schwierigkeitsgrad	Mittel - Schwer	Schwierigkeitsgrad	Schwer
Höhe	2 - 3 m	Höhe	10 - 12 m
Quick Jump (Sprung/Freier Fall)		Flying Fox (Sprung / Flug ins Netz)	
Nutzung	ab 14 Jahre	Nutzung	ab 14 Jahre
Elemente	3	Elemente	3
Schwierigkeitsgrad	Schwer	Schwierigkeitsgrad	Schwer
Höhe	14 m	Höhe	12 m

Dienstag, 20.10.2020

Das Dessau-Wörlitzer Gartenreich, Welterbe der Unesco



»**Wörlitz ist** keine lokale Größe, nicht einmal eine deutsche, es ist eine europäische, **eine Weltangelegenheit...**«

*schrieb im Jahr 1925
der Kunsthistoriker
Wilhelm von Kempen*

Preis: 8,00 € Erwachsene (zzgl. 2,00 € für Fähren)

3,00 € Kinder, Schüler, Studenten (zzgl. 1,00 € für Fähren)

7,00 € Gäste mit Kurkarte (zzgl. 2,00 € für Fähren)

7,00 € Gäste mit enviaM-Card (zzgl. 2,00 € für Fähren)

Kinder bis 16 Jahre in Begleitung der Eltern kostenfrei, Eltern zahlen den vollen Preis

Museen, Ausstellungen, Gondelfahrten

	Kategorie I	Kategorie II	Kategorie III	Kategorie IV
Schloss Wörlitz, EG	8,50	6,50	frei	1,50
Fürst-Franz-Karte Kombiticket: Führung Schloss & Besuch Gotisches Haus	13,00	-	-	-
Schloss Wörlitz, Forster-Ausstellung Südseesammlung	6,00	5,00	frei	-
Gotisches Haus mit Führung	8,50	6,50	frei	1,50
Gotisches Haus ohne Führung	6,00	5,00	frei	-
Insel "Stein" mit Villa Hamilton mit Führung	8,50	6,50	frei	1,50
Insel "Stein" mit Villa Hamilton	6,00	5,00	frei	1,50
Gondelfahrt	10,00	9,00	frei	3,00

Floratempel/Pantheon, Wörlitzer Park (Führungsgebühr 50,00 € zzgl. Eintritt)	1,00	-	-	-
Schloss Oranienbaum mit TabakCollegium	5,00	4,00	frei	1,50
Oranienbaum, Parkführung	8,50	-	-	-
Schloss Oranienbaum, kombinierte Schloss- und Parkführung	13,00	-	-	-
Pagode/Chinesisches Teehaus, Park Oranienbaum (Führungsgebühr 50,00 € zzgl. Eintritt)	1,00	-	-	-
TabakCollegium, Schloss Oranienbaum	3,50	-	-	-
Schloss Mosigkau	8,50	6,50	frei	1,50
Schloss Luisium	8,50	6,50	frei	1,50
Mosigkau oder Luisium, Parkführung	8,50	-	-	-
Schloss Luisium und Schloss Mosigkau, kombinierte Schloss- und Parkführung pro Schloss und Parkführung	13,00	-	-	-

Kat. I voller Eintrittspreis

Kat. II Schwerbehinderte inkl. Begleitperson, Auszubildende, Studenten (bis 25 Jahre), Gruppen ab 15 Personen, Arbeitslose (mit Hartz IV).

Kat. III Kinder (bis 16 Jahre) und in Begleitung eines Erwachsenen

Kat. IV Schüler in Gruppen mit max. 3 Begleitpersonen

Mittwoch, 21.10.2020, 12.30 Uhr Boarding; 13.00 Uhr bis 17.00 Uhr Fahrt



Wasserstraßenkreuz „Große Acht“ (ca. 4 Stunden)
27,50 € Erwachsene / 14,00 € Kinder (4 - 14 Jahre)

Donnerstag, 22.10.2020 10.00 Uhr



Für Kinder ab 12 Jahren geeignet!!!

	TAGESKARTE	11ER KARTE	HALBJAHRESKARTE	JAHRESKARTE
normal	9€	90€	330€	465€
ermäßigt*	8€	80€	299€	415€
Kinder*	6€	60€	/	/

Kletterschuhe sowie Chalkbags können bei uns gegen Gebühr geliehen werden:
Kletterschuhe: 3€, Chalkbag: 1€.

Kinder ab 12 Jahren benötigen diese Einverständniserklärung ihres Erziehungsberechtigten. → AGB

Kindern unter 12 Jahren ist das Klettern nur bei einer 1:1 Betreuung durch eine volljährige, bevollmächtigte Begleitperson gestattet.

*ermäßigt: Schüler (12 bis 17 Jahre), Studenten, Auszubildende, Sozialhilfeempfänger, Rentner (durch gültigen Ausweis nachzuweisen)

*Kinder: bis 11 Jahre

Freitag, 23.10.2020 Kunstkraftwerk Leipzig

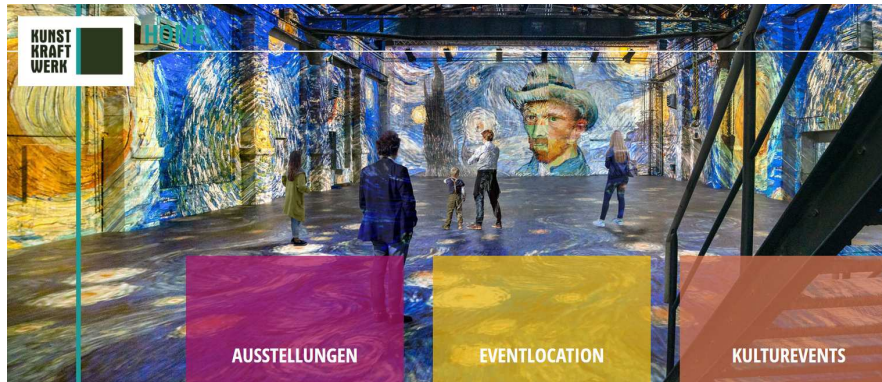

ORT: **MASCHINENHALLE**

SHOW: **BOOMTOWN Leipziger Industriekultur** (24Min)

ZEIT: 10:00 • 17:50 (letzter Einlass)

SHOW: **VAN GOGH experience** (35 Min)

ZEIT: 10:30 • 11:10 • 11:50 • 12:30 • 13:10 • 13:50 • 14:30 • 15:10 •
15:50 • 16:30 • 17:10

ORT: **KESSELHALLE**

SHOW: **INVISIBLE** (13 Min) + **Die Wunderwelten von Alice** (10 Min)

ZEIT: 10:30 • 11:10 • 11:50 • 12:30 • 13:10 • 13:50 • 14:30 • 15:10 •
15:50 • 16:30 • 17:10 • 17:50

Vollzahler: 11,00 €

Ermäßigt: 8,50 €

(Kinder 6-16 Jahre, Schüler bis 18 Jahre)

info@kunstkraftwerk-leipzig.de